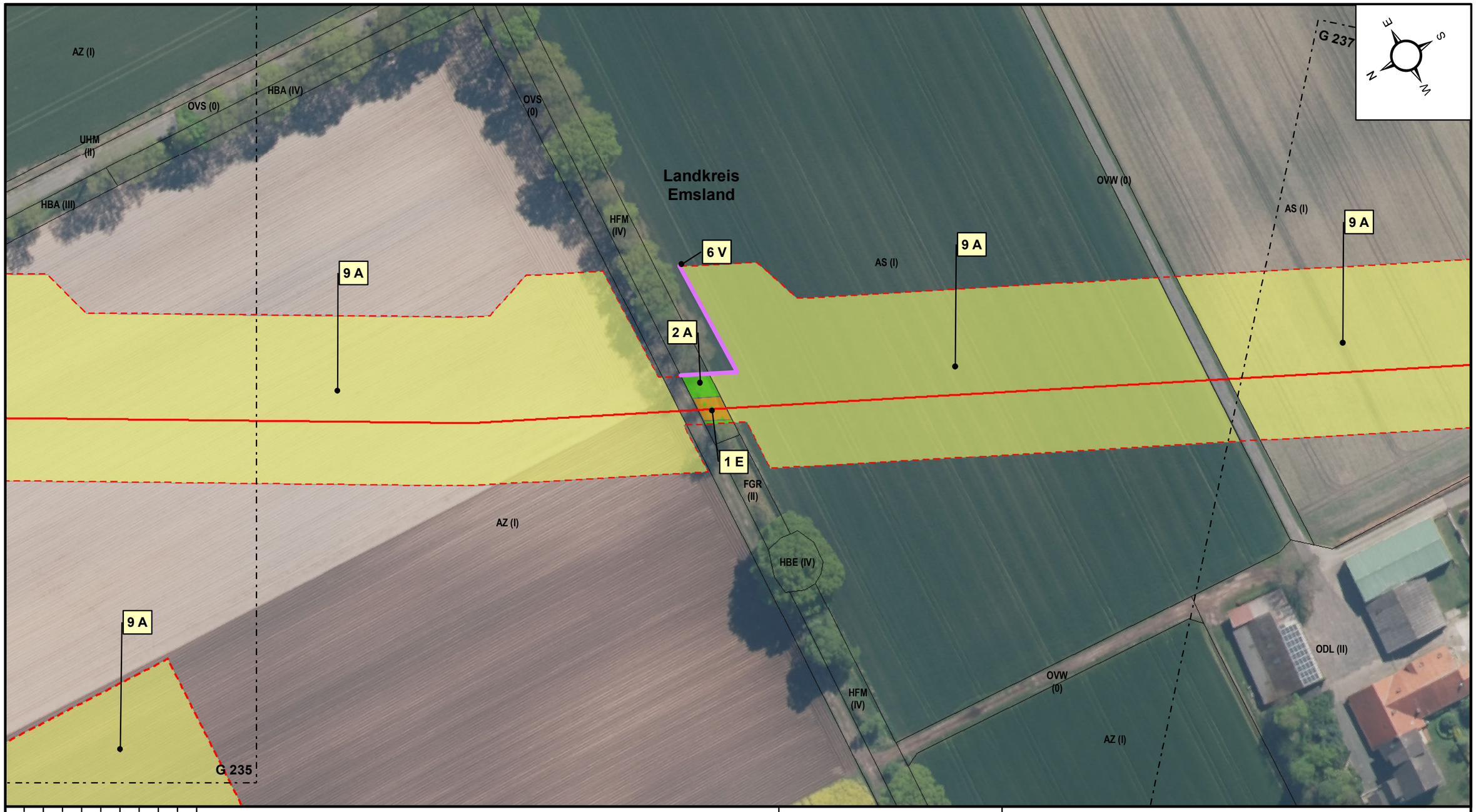


0 10 20 30 40 50 Meter

- geplante Leitung
- Arbeitsstreifen / RLP (Rohrlagerplatz) / Überfahrt / Zufahrt
- Stationsfläche
- potenzielle Versickerungsfläche (Wasserhaltung) / temporäre Oberflächennutzung bzw. Schlauchleitung (Wasserhaltung)
- Schalthaus KKS
- Landesgrenze Niedersachsen / Nordrhein-Westfalen
- Landkreisgrenze mit Bezeichnung
- G 001 Blattschnitt

Anschl.-Blatt G 235

| Prüfungen | | |
|---|---|---|
| | Kapitel 15 LBP, Anlage 1 erstellt am 26.05.2025 durch Opitz / Bosch & Partner GmbH | |
| | geprüft: 28.05.2025, Avermann / Bosch & Partner GmbH | freigegeben: 30.05.2025, Menn / OGE GmbH |

Plan-Berichtigungen

| Revision | Datum | Freig. |
|---|---|---|
| 01 | 31.03.2026 | Menn, OGE |

Auftragnehmer: bosch & partner, uventus

Vorhabenträgerin: OGE

H2ercules Nordsee-Ruhr-Link (NRL III) / Bunde - Wettringen

| | | |
|---|---|---|
| Bundesland: Niedersachsen<br>Reg.-Bez: -<br>Landkreis: Emsland | OGE Proj. Nr.: LB-24066 | Leitungs-Nr. 503/000/000 |
| Kapitel 15 LBP, Anlage 1 | | Revision 01 |
| Maßnahmen Baufeld - Schutzgut Biotope / Pflanzen | Maßstab 1:1.000 | Blatt-Nr. G 236 |

Anschl.-Blatt G 237

Kartengrundlagen WMS NW DOP Geobasis NRW © Land NRW (2024) / WMS NI DOP © LGLN (2024) Datenlizenz Deutschland - Namensnennung - Version 2.0.
Weitere Vervielfältigungen hiervon sind nicht gestattet.